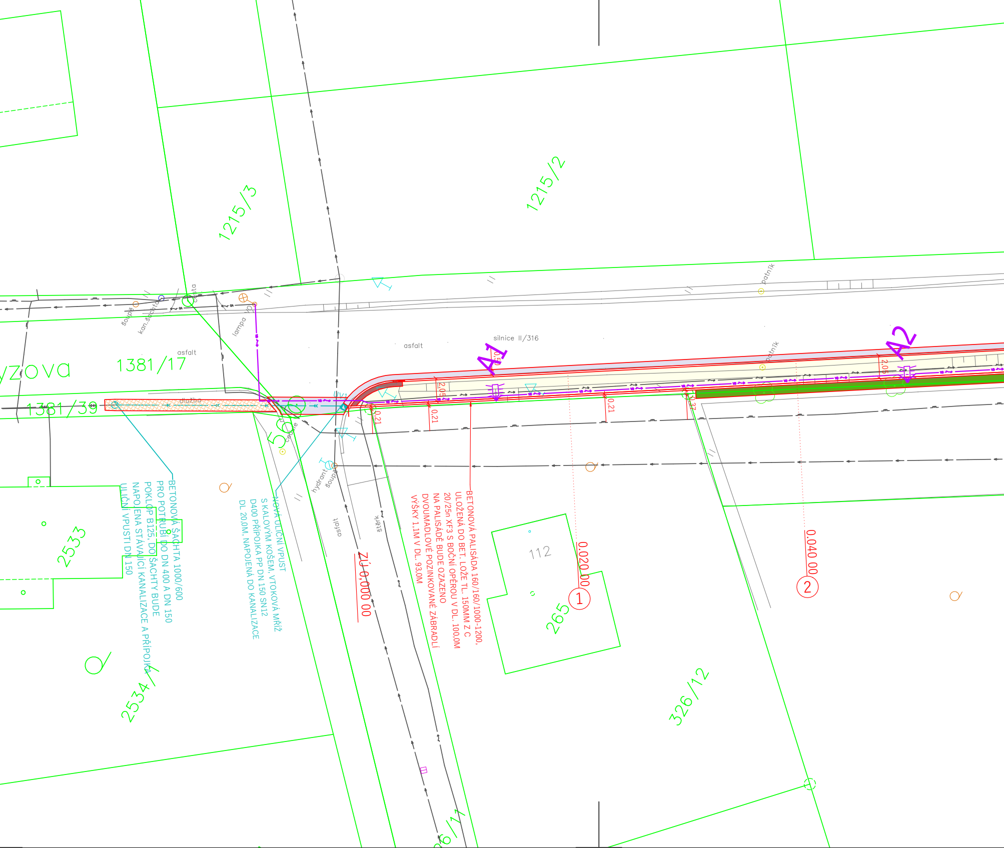
1215/3
1215/2
silnice II/316
asfalt
asfalt
yzova
1381/17
1381/39
dlažba
šoupě
kan.šachta
lampa VO
patník
patník
A1
A2
UV1
0.50
2.05
2.05
0.21
0.21
0.21
0.37
2533
2534/1
hydrant
šoupě
asfalt
štěrk
ZÚ 0,000 00
0,020 00
0,040 00
1
2
112
265
326/12
BETONOVÁ ŠACHTA 1000/600
PRO POTRUBÍ DO DN 400 A DN 150
POKLOP B125, DO ŠACHTY BUDE
NAPOJENA STÁVAJÍCÍ KANALIZACE A PŘÍPOJKA
ULIČNÍ VPUSTI DN 150
NOVÁ ULIČNÍ VPUST
S KALOVÝM KOŠEM, VTOKOVÁ MŘÍŽ
D400 PŘÍPOJKA PP DN 150 SN12
DL 20,0M, NAPOJENÁ DO KANALIZACE
BETONOVÁ PALISÁDA 160/160/1000-1200,
ULOŽENÁ DO BET. LOŽE TL. 150MM Z C
20/25n XF3 S BOČNÍ OPĚROU V DL. 100,0M
NA PALISÁDĚ BUDE OZAZENO
DVOUMADLOVÉ POZINKOVANÉ ZÁBRADLÍ
VÝŠKY 1,1M V DL. 93,0M

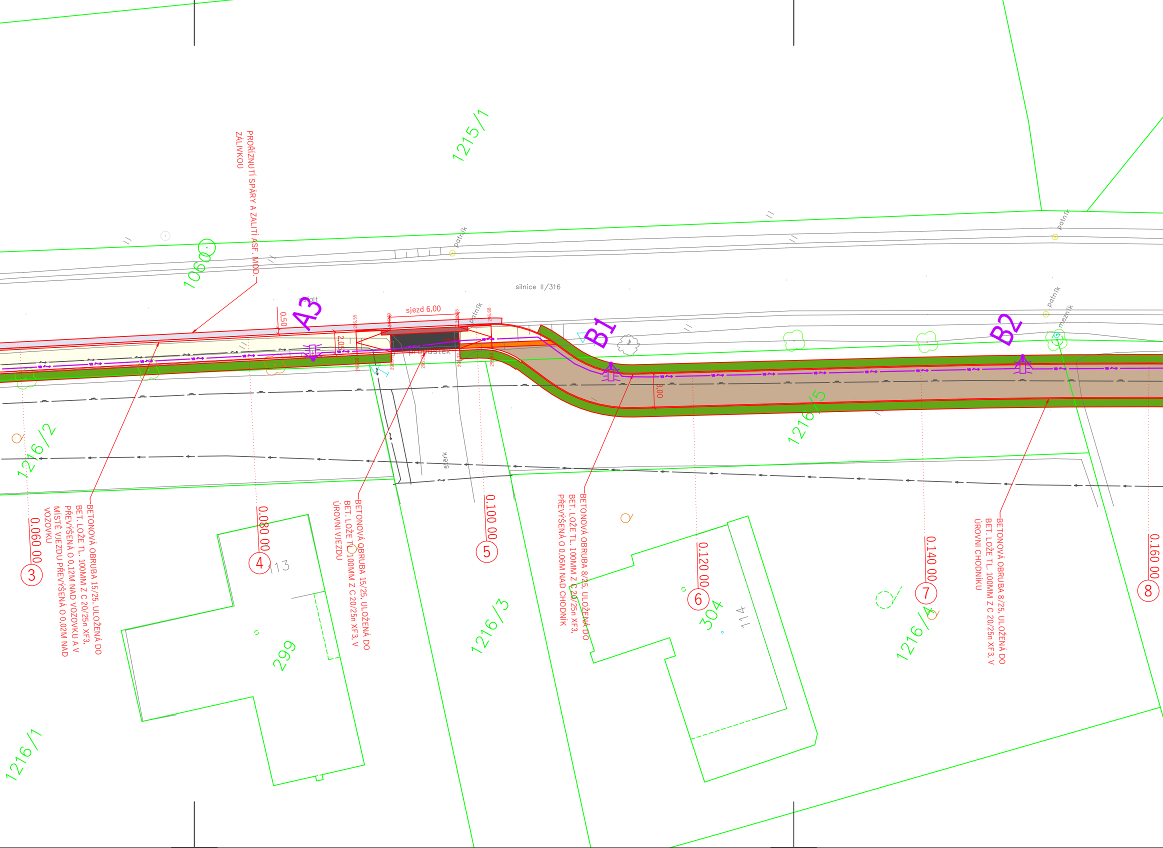
1215/1
1060
PROŘÍZNUTÍ SPÁRY A ZALITÍ ASF. MOD. ZÁLIVKOU
patník
patník
patník
patník
mezník
silnice II/316
asfalt
A3
B1
B2
0,50
2,05
3,00
sjezd 6,00
296,55
296,49
296,55
296,68
296,34
296,59
296,32
296,32
296,63
propustek
štěrk
1216/2
1216/5
1216/3
1216/4
1216/1
113
114
299
304
BETONOVÁ OBRUBA 15/25, ULOŽENÁ DO BET. LOŽE TL. 100MM Z C 20/25n XF3, PŘEVÝŠENÁ O 0,12M NAD VOZOVKU A V MÍSTĚ VJEZDU PŘEVÝŠENÁ O 0,02M NAD VOZOVKU
BETONOVÁ OBRUBA 15/25, ULOŽENÁ DO BET. LOŽE TL. 100MM Z C 20/25n XF3, V ÚROVNI VJEZDU
BETONOVÁ OBRUBA 8/25, ULOŽENÁ DO BET. LOŽE TL. 100MM Z C 20/25n XF3, PŘEVÝŠENÁ O 0,06M NAD CHODNÍK
BETONOVÁ OBRUBA 8/25, ULOŽENÁ DO BET. LOŽE TL. 100MM Z C 20/25n XF3, V ÚROVNI CHODNÍKU
0.060 00
③
0.080 00
④
0.100 00
⑤
0.120 00
⑥
0.140 00
⑦
0.160 00
⑧

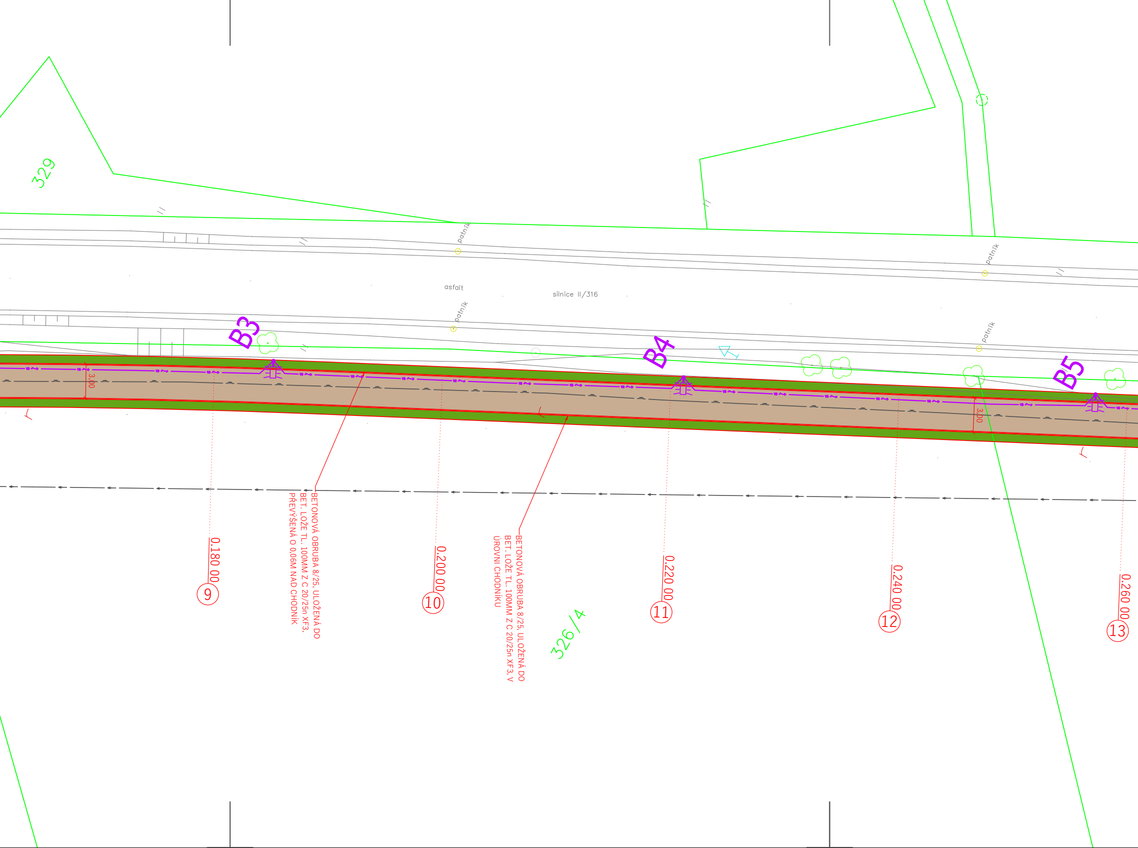
329
patník
asfalt
silnice II/316
patník
patník
patník
B3
B4
B5
3,00
3,00
0.180 00
9
0.200 00
10
0.220 00
11
0.240 00
12
0.260 00
13
326/4

BETONOVÁ OBRUBA 8/25, ULOŽENÁ DO BET. LOŽE TL. 100MM Z C 20/25n XF3, PŘEVÝŠENÁ O 0,06M NAD CHODNÍK

BETONOVÁ OBRUBA 8/25, ULOŽENÁ DO BET. LOŽE TL. 100MM Z C 20/25n XF3, V ÚROVNI CHODNÍKU

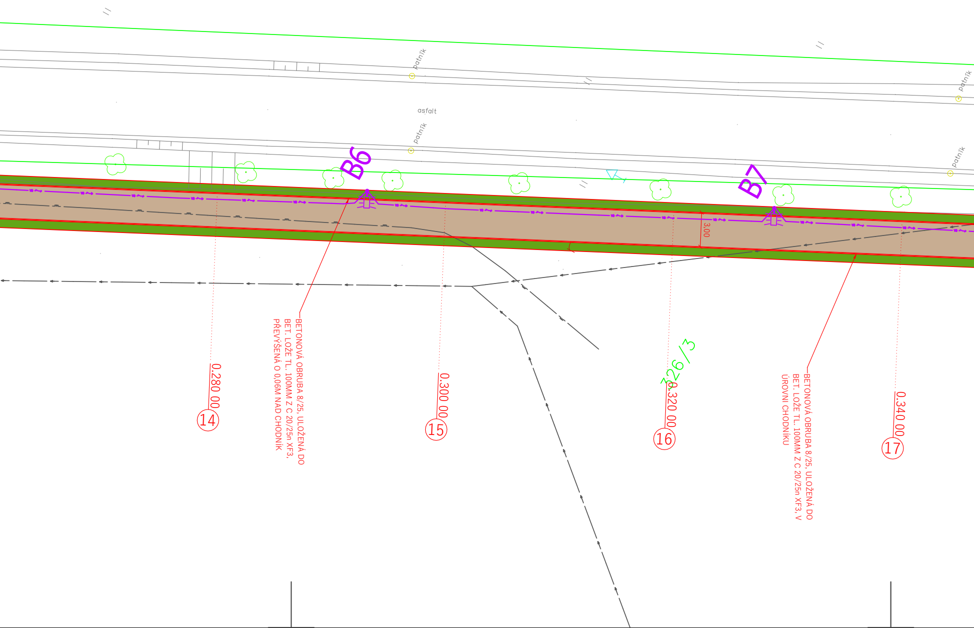
patník
patník
patník
patník
asfalt
B6
B7
3.00
BETONOVÁ OBRUBA 8/25, ULOŽENÁ DO BET. LOŽE TL. 100MM Z C 20/25n XF3, PŘEVÝŠENÁ O 0,06M NAD CHODNíK
BETONOVÁ OBRUBA 8/25, ULOŽENÁ DO BET. LOŽE TL. 100MM Z C 20/25n XF3, V ÚROVNI CHODNíKU
0.280 00
14
0.300 00
15
326/3
0.320 00
16
0.340 00
17

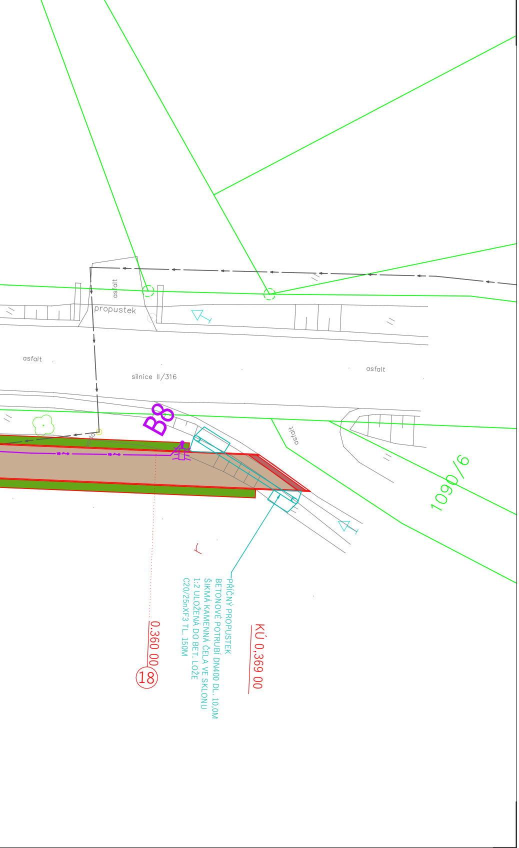
asfalt
propustek
asfalt
silnice II/316
asfalt
asfalt
B8
1090/6
PŘÍČNÝ PROPUSTEK
BETONOVÉ POTRUBÍ DN400 DL. 10,0M
ŠIKMÁ KAMENNÁ ČELA VE SKLONU
1:2 ULOŽENÁ DO BET. LOŽE
C20/25nXF3 TL. 150M
KÚ 0,369 00
0.360 00
18

LEGENDA MATERIÁLŮ

⬜	VOZOVKA - ASFALTOVÝ POVRCH ACO 11 TL. 40MM
⬜	ZPEVNĚNÁ PLOCHA - CHODNÍKY BET. DLAŽBA 10/20 TL. 60MM BARVA PŘÍRODNÍ ŠEDÁ
🟫	ZPEVNĚNÁ PLOCHA - CHODNÍKY ACO 8 TL. 50MM
⬛	VJEZDY BET. DLAŽBA 10/20 TL. 80MM BARVA ANTRACIT
🟥	VAROVNÉ A SIGNÁLNÍ PÁSY BET. DLAŽBA TVAR I S RELIÉFNÍM POVRCHEM, BARVA ČERVENÁ
🟧	ÚMĚLÁ VODÍCÍ LINIE DLAŽBA PRO UMĚLOU VODÍCÍ LINII ŠÍŘKY 400MM
▨	PŘEDLÁŽDĚNÍ STÁVAJÍCÍ CHODNÍKOVÉ PLOCHY
🟩	ZELEŇ - TRAVNATÁ PLOCHA OHUMUSOVÁNÍ V TL. 100MM
●	NOVÉ VEŘEJNÉ OSVĚTLENÍ - SLOUP SE SVÍTIDLEM

LEGENDA SÍTÍ

—	VEDENÍ NN NADZEMNÍ
—	VEDENÍ NN PODZEMNÍ
—	VEDENÍ PLYNOVODNÍ STL
—	VEDENÍ SDĚLOVACÍ CETIN
—	VEDENÍ KANALIZAČNÍ
—	VEDENÍ VODOVODNÍ
—	SO 401 NOVÉ VEDENÍ VEŘEJNÉHO OSVĚTLENÍ

SO 101 CHODNÍKY

VEŠKERÉ NADZEMNÍ ZNAKY INŽENÝRSKÝCH SÍTÍ BUDOU VÝŠKOVĚ UPRAVENY DO NOVĚ NAVRHOVANÉ NIVELETY
PRŮBĚH INŽENÝRSKÝCH SÍTÍ JE ZAKRESLEN INFORMATIVNĚ, PŘED ZAČÁTKEM STAVBY BUDOU SÍTĚ VYTYČENY JEJICH SPRÁVCI

DI PROJEKT
DI PROJEKT s.r.o.
CHELČICKÉHO 686
533 51 PARDUBICE-ROSICE

HLAVNÍ PROJEKTANT:	JAN ZVÁRA, DiS.
ZODPOVĚDNÝ PROJEKTANT:	JAN ZVÁRA, DiS.
VYPRACOVAL:	JAN ZVÁRA, DiS.
TECHNICKÁ KONTROLA:	LUKÁŠ TŘASÁK, DiS.
INVESTOR:	MĚSTO KOSTELEC NAD ORLICÍ
MĚSTO:	KOSTELEC NAD ORLICÍ
KRAJ:	KRÁLOVÉHRADECKÝ

STUPEŇ PD:	DÚSP,PDPS
Č. ZAKÁZKY:	023/2023
DATUM:	06/2024
FORMÁT:	9xA4
MĚŘÍTKO:	1:250
PARÉ:	Č. PŘÍLOHY: D.1.1.1.2.

AKCE:

VÝSTAVBA CHODNÍKU U SILNICE II/316
KOSTELEC NAD ORLICÍ

PŘÍLOHA:

SITUACE POZEMNÍ KOMUNIKACE