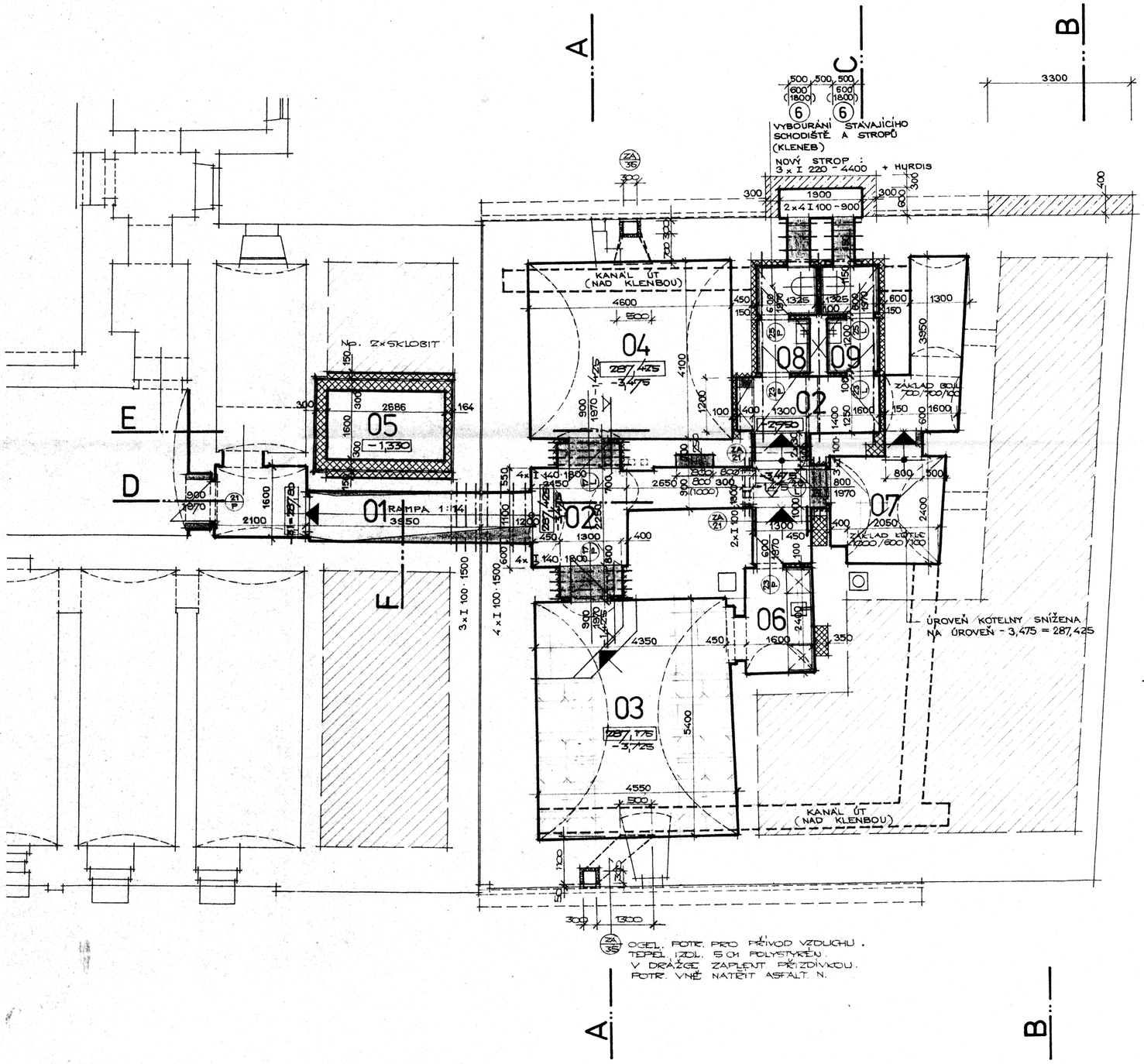

OCEL. POTR. PRO PŘÍVOD VZDUCHU.
TEPEL. IZOL. 5 CM POLYSTYRÉN.
V DRÁŽCE ZAPLENT PŘIZDÍVKOU.
POTR. VNĚ NATŘÍT ASFALT. N.

LEGENDA

OZN.	MÍSTNOST	M²	KERAM. DL.				ŠTUK. OM.	STÁV. KÁMEN (SPÁROVAT)	KER. OBKL. V = 2000	
01	CHODBA (ČP. 38)	8,70	S● A				◑			
02	CHODBA	17,60	S● A A'					●		
03	KLUBOVNA	24,70	S● A'					●		
04	SKLAD (KLUBOVNA)	19,00	S● A					●		
05	VÝTAH	4,30						●		
06	KUCHYŇKA	4,35	● A'					●	●	
07	PLYN. KOTELNA	12,10	● A B					●		
08	UMÝVÁRNA, WC ŽEN	1,40 1,60	● A'				●		●	
09	UMÝVÁRNA, WC MUŽŮ	1,40 1,60	● A'				●		●	

POZN. : V OSTĚNÍ NOVĚ VYBOURANÝCH DVEŘNÍCH OTVORŮ NA NOVÝCH PŘÍČKÁCH A NOVÉ STROPNÍ KONSTRUKCI ŠTUKOVÁ OMÍTKA

STÁVAJÍCÍ KAMENNÉ ZDIVO VYSPÁRUJE SE SANAČNÍ MALTOU

LEGENDA ZDIVA :

- ZDIVO STÁVAJÍCÍ (PŘEVÁŽNĚ KAMENNÉ)
- ZDIVO NOVÉ Z CIHEL CP NA MALTU VC
- ZDIVO STÁVAJÍCÍ, BOURANÉ

● NOVÉ
○ STÁVAJÍCÍ
◑ ČÁSTEČNĚ NOVÉ
S SOKLÍK

VÝPIS OCELOVÝCH NOSIČŮ :

I 100 - 900	KS 8	
I 100 - 1300	2	
I 100 - 1400	3	
I 100 1500	7	
I 140 1800	8	
I 220 4400	3	(STROPNÍ NOSIČE)

POZN. : PROSTUPY A DRÁŽKY VE STÁVAJÍCÍCH KONSTRUKCÍCH PROVEDOU SE DLE VÝKR. PROFESÍ (ÚT., ZT., EL.)

11

M. HOLIŠOVÁ ING. L. LERCH ING. L. NOVÁK OÚ: RYCHNOV N. KN. MÚ: KOSTELEC N. ORL.	AGROPROJEKT PARDUBICE Jana Palacha 1552 532 35 PARDUBICE 18	
MĚSTO KOSTELEC NAD ORLICÍ **KOSTELEC NAD ORLICÍ** **REKONSTRUKCE OBJ. ČP. 37**		PS. 6.1995 8 A 4 002-03-00
SUTERÉN	1:50	**E1·1·2**