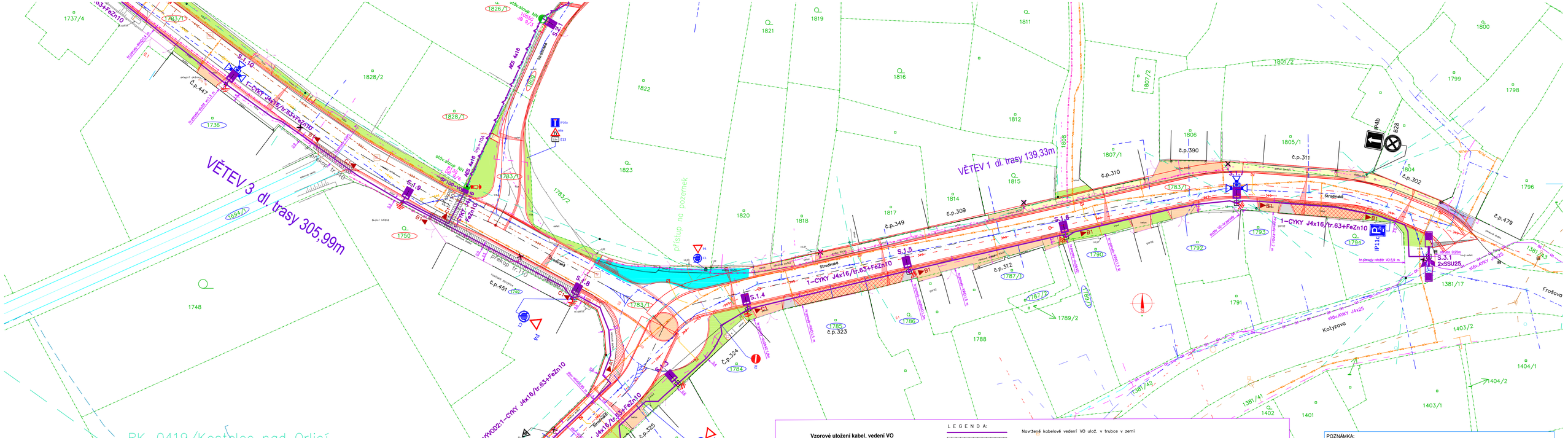

Tabulka souřadnic osvětlovacích bodů:		
	X	Y
S.1.1	1055344.7933	616296.8959
S.1.2.	1055335.5323	616266.0639
S.1.3.	1055318.1047	616247.4424
S.1.4.	1055305.6030	616235.6358
S.1.5.	1055299.3210	616208.5365
S.1.6.	1055293.4043	616182.0889
S.1.7.	1055287.7388	616153.3769
S.3.1	1055286.7215	616121.0398
S.1.8	1055303.7262	616265.2591
S.1.9.	1055287.5273	616293.7893
S.1.10.	1055267.7110	616323.5234
S.1.11.	1055246.4495	616351.2478
S.1.12.	1055229.8429	616370.5018
S.1.13.	1055215.2761	616399.8889
S.1.14.	1055200.5117	616428.5842
S.1.15.	1055193.6690	616457.7776
S.1.16.	1055191.0367	616485.0356
S.1.17.	1055187.9362	616514.8794

Vzorové uložení kabel. vedení VO

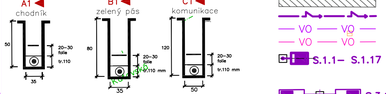

Stávající vedení inženýrských sítí

- Venkovní vedení NN 1kV
- Telekomunikační kabel. vedení CETIN – stávající
- Telekomunikační kabel. vedení CETIN – přeložka
- PLYN — Plynovod
- Vodovod – stávající
- Vodovod – navržený
- Kanalizace – jednotná stávající
- Kanalizace – jednotná nová
- Kanalizace – dešťová nová

S.1.1 — pořad. č. svítidla
typ svítidla dle legendy

1779

L E G E N D A:

- Navržené kabelové vedení VO ulož. v trubce v zemi
- Navržené kabelové vedení VO v zemi ulož. v překopu
- Navržené venkovní vedení AES VO na stáv. sloupech ČEZ
- Stávající kabelové vedení VO v zemi
- Stávající kabelové vedení VO v zemi určené demontáži
- S.1.1– S.1.17 — OSVĚTLOVACÍ STOŽÁR BEZPATICOVÝ TŘÍSTUPŇOVÝ TYP LBH6–B – 114/76/60
  ŽÁROVĚ ZINKOVANÝ , v = 6m
  TYP SVÍTIDLA : LED/na dřík IP66 THOME LIGHTING PRE2177 PreLED 2G 3190 lm,26W
- S.3.1 — OSVĚTLOVACÍ STOŽÁR BEZPATICOVÝ TŘÍSTUPŇOVÝ TYP JB 8 – 133/102/76
  ŽÁROVĚ ZINKOVANÝ , v = 6,2 m NAD ZEMÍ + VÝLOŽNÍK VÝŠKY 1,8 m
  VÝLOŽNÍK : V2/ 76 – 1500, (OBLOUKOVÝ), ŽÁROVĚ ZINEK, výška výložníku 1,8m, délka výložení 1,5 m
  TYP SVÍTIDLA : LED/na dřík IP66 THOME LIGHTING PRE2177 PreLED 2G 3190 lm,26W
- S.2.1– S.2.5 — TYP SVÍTIDLA : LED/na dřík IP66 THOME LIGHTING PRE2177 PreLED 2G 3190 lm,26W
  INSTALACE NA BETON. SLOUP NA VÝLOŽNÍK TYP TRBC 1000 mm.
- Uzemňovací vedení–FeZn 10
- Přepěťová ochrana
- SSU25 — Spojka NN smršťovací
- Zařízení městského rozhlasu
- R.VO3 stáv. — Stávající rozvaděč VO
- Stávající osvětlovací body určené k demontáži.

POZNÁMKA:
STOŽÁRY NUTNO OSAZOVAT NEJMÉNĚ 0,5 M OD SILNIČNÍ OBRUBY.
UMÍSTĚNÍ STOŽÁRŮ NUTNO PŘEDEM VYTYČIT DLE SOUŘADNIC!

Vnější vlivy: dle ČSN 33 2000–5–51,ed3,
ČSN33 2000–4–41,ed2,/Z,PNE 33 0000–1,5.vyd.

Veřejné osvětlení:
Napěťová soustava NN: 3NPE, 400V, TN–C–S
Ochrana před úrazem el.proudem:Dle PNE 33 20 00–4–41ed.2,/změna Z1
živých částí: izolací
kryty nebo přepážkami
neživých částí: ochranou samočinným odpojením od zdroje

Zodpovědný projektant : Vladimír Václavík - ELEKTROPROJEKT T.G.Masaryka 291, Nové Město nad Metují, PSČ 549 01 IČO 18858848, DIČ CZ511216214, Tel.: 491 471 946			Autorizační razítko:
Objednatel: Město Kostelec nad Orlicí Kat.území: Kostelec nad Orlicí		Část projektu: DÚS+DPS	
Stavba: OPRAVA MK UL. STRADINSKÁ KOSTELEC NAD ORLICÍ		Datum: III/2019 / č. zak.: 01/2019 Archivní číslo : 001/VA/2019	
Část PD/výkaz: SO.401–VEŘEJNÉ OSVĚTLENÍ			Podpis:
S I T U A C E 1 M O N T Á Ž E		M.M.: 1 : 250 F.2.2.1.	
Projektant: Vladimír Václavík			